# Katalog *nejen* sociálních služeb Bohumínska

BOHUMÍN

RYCHVALD

DOLNÍ LUTYNĚ

*Vážení spoluobčané,*

*do ruky se Vám dostalo nové vydání katalogu, který mapuje nabídku sociálních a návazných služeb s působností na území Bohumínska. Nejedná se o nijak převratnou novinku, protože výčet všech institucí z oblasti sociálních služeb už město v minulosti vydalo, ovšem jsme velmi rádi, že tentokrát se do katalogu začlenily i organizace z okolí, tedy přesněji z Rychvaldu i Dolní Lutyně. Těší nás, že díky podpoře tamních samospráv tak občané na území většího správního celku mohou získat ucelený přehled o pestré nabídce poskytovatelů služeb v této oblasti.*

*Sociální služby nezažívaly v minulých letech zrovna příznivé období. Jejich poskytovatelé by asi mohli vyprávět, s jakými obavami sledovali každý rok vývoj okolo jejich financování zejména ze strany ministerstva, ovšem vše zlé možná bylo k něčemu dobré. Zatímco některá města došla po zhodnocení potřebnosti těchto služeb k názoru, že některé z nich vlastně na jejich území ani nemají opodstatnění, tak v Bohumíně jsme k takovému kroku nebyli přinuceni.*

*Dlouhodobě pečlivě zjišťujeme potřeby našich občanů, na základě kterých, pak zřizujeme nové služby ve městě. Zároveň však vyhodnocujeme potřebnost již stávajících služeb, neboť hodláme podporovat pouze ty služby, které občané potřebují a které jsou efektivní. Velice pozitivně se pak jeví například zavedení sociálně-terapeutických dílen, jež se nyní těší veliké oblibě u klientů nejen z našeho města, ale i z blízkého okolí. Zapomenout nelze ani na nedávné zavedení nových služeb pro osoby bez přístřeší. I když vnímáme, že například pobytové služby pro seniory jsou nezbytné, jsme si vědomi, že většina seniorů si přeje co nejdéle zůstat ve svém přirozeném prostředí a naším úkolem je tak zajistit v této oblasti odpovídající podmínky.*

*A tak bychom mohli určitě pokračovat dále. Oproti prvnímu bohumínskému Katalogu sociálních služeb z roku 2007 se počet poskytovatelů na území našeho města zvýšil, ovšem ono jde zřejmě o logické vyústění dění. Stále častěji se vlivem rychlejšího vývoje ve společnosti dostávají lidé do situací, se kterými si už nejsou sami schopni poradit, takže potřebují podat pomocnou ruku, radu nebo získat alespoň užitečnou informaci. Navíc nikdo z nás nedokáže dopředu odhadnout, kdy se třeba i v našem životě objeví taková chvíle. Proto přicházíme s uceleným vydáním nového Katalogu sociálních služeb a já pevně věřím, že lidé na Bohumínsku, kteří budou potřebovat radu v některé ze široké škály nabídky služeb v sociální oblasti, v něm najdou užitečného rádce a pomocníka.*

*květen 2014*

***Igor Bruzl***
***místostarosta města Bohumína***

# Obsah


Úvodní slovo ..... 1
Obsah ..... 2
Obsah ..... 3
**Služby pro seniory a zdravotně postižené občany** ..... 4
Bohumínská městská nemocnice, a.s.
Oddělení zdravotně-sociálních lůžek ..... 5
Centrum sociálních služeb Bohumín, p.o.
Denní stacionář Domovinka ..... 6
Centrum sociálních služeb Bohumín, p.o.
Osobní asistence ..... 7
Centrum sociálních služeb Bohumín, p.o.
Pečovatelská služba ..... 8
Centrum sociálních služeb Bohumín, p.o.
Sociálně terapeutické dílny Klíček ..... 9
Domov Jistoty, příspěvková organizace
Domov pro seniory ul. Slezská ..... 10
Domov Jistoty, příspěvková organizace
Domov pro seniory ul. Šunychelská ..... 11
Domov Jistoty, příspěvková organizace
Domov se zvláštním režimem ..... 12
Domov Jistoty, příspěvková organizace
Chráněné bydlení ul. Koperníkova ..... 13
Domov Jistoty, příspěvková organizace
Chráněné bydlení ul. Malá ..... 14
Domov Jistoty, příspěvková organizace
Chráněné bydlení ul. Polská, Karviná ..... 15
Charita Bohumín
Půjčovna ošetřovatelských pomůcek ..... 16
Charitní dům pokojného stáří sv. Františka v Bohumíně - domov pro seniory ..... 17
Charitní dům pokojného stáří sv. Františka v Bohumíně - odlehčovací služba ..... 18
Občanské sdružení PROFIT12 Bohumín ..... 19
Senior taxi Bohumín ..... 20
Společnost pro podporu lidí s mentálním postižením
v České republice, o.s. místní organizace
SPMP ČR Bohumín ..... 21
Svaz neslyšících a nedoslýchavých v České republice,
Spolek neslyšících Bohumín ..... 22
Svaz postižených civilizačními chorobami v ČR, o.s.
základní organizace Bohumín ..... 23
Svaz tělesně postižených v České republice, o.s.
místní organizace Bohumín ..... 24
Pečovatelská služba obce Dolní Lutyně ..... 25
Dům s pečovatelskou službou Rychvald ..... 26
Pečovatelská služba města Rychvald ..... 27
Senior taxi Rychvald ..... 28

**Služby pro děti, mládež rodinu** ..... 29
Centrum mladé rodiny BOBEŠ ..... 30
Čtyřlístek - Sdružení rodin s handicapovanými dětmi ..... 31
DŮM DĚTÍ A MLÁDEŽE BOHUMÍN,
příspěvková organizace ..... 32
NZDM Klub Bunkr Bohumín ..... 33
Rodinné centrum SLŮNĚ ..... 34
Slezská diakonie
Nízkoprahové zařízení pro děti a mládež KANAAN Bohumín ..... 35
Slezská diakonie
Poradna rané péče SALOME ..... 36
Slezská diakonie
SALOME denní stacionář ..... 37
Slezská diakonie
SOCIÁLNÍ ASISTENCE Ostrava, Bohumín
pracoviště Bohumín ..... 38

**Služby pro osoby v krizových nebo obtížných situacích** ..... 39
Charita Bohumín
Nízkoprahové denní centrum pro osoby bez přístřeší ..... 40
Charita Bohumín
Noclehárna sv. Martina ..... 41
Charita Bohumín
Občanská poradna ..... 42
Charita Bohumín
Šatník ..... 43
Renarkon, o.p.s.
Terénní program Ostrava ..... 44
Sdružení obrany spotřebitelů Moravy a Slezska, z.s.
Poradna Bohumín ..... 45
Slezská diakonie
KONTAKT Bohumín ..... 46

**Zdravotnictví** ..... 47
Bohumínská městská nemocnice, a. s. ..... 48
Zdravotnictví Bohumín ..... 49 - 50
Zdravotnictví Dolní Lutyně ..... 51
Zdravotnictví Rychvald ..... 52

**Ostatní služby** ..... 53
Ostatní služby a kontakty město Bohumín ..... 54 - 56
Ostatní služby a kontakty obec Dolní Lutyně ..... 57
Ostatní služby a kontakty město Rychvald ..... 58

**Poznámky** ..... 59 - 60

# Služby pro seniory a zdravotně postižené občany

# Bohumínská městská nemocnice, a.s.
# Oddělení zdravotně-sociálních lůžek

**Poskytovatel:** Bohumínská městská nemocnice, a.s.
**Druh poskytované služby:** sociální služby poskytované ve zdravotnických zařízeních lůžkové péče
**Číslo registrace:** 8095815

**Pro koho je služba určena**
Sociální služba je určena dospělým osobám s chronickým onemocněním a seniorům, kteří jsou propuštěni ze zdravotnického zařízení, tzn. nevyžadují již lůžkovou zdravotní péči, ale vzhledem ke svému zdravotnímu stavu nejsou schopni obejít se bez pomoci jiné fyzické osoby a nemohou být proto ze zdravotnického zařízení lůžkové péče propuštěni do doby, než jim je zajištěna pomoc osobou blízkou nebo jinou fyzickou osobou, nebo zajištěno poskytování terénních, ambulantních či pobytových sociálních služeb u jiného poskytovatele sociální služeb.

**Charakteristika (poslání, popis) služby**
Posláním poskytované sociální služby je zabezpečovat individuální podporu v soběstačnosti a spokojeném zvládání života uživatelů. Služby jsou poskytovány ve spolupráci s rodinnými příslušníky a osobami blízkými při řešení nepříznivé sociální situace uživatele.

Cílem služby je připravit uživatele na přechod do domácího prostředí s případným zajištěním terénních nebo ambulantních sociálních služeb, nebo zajistit uživateli poskytování sociálních služeb v jiném pobytovém zařízení sociálních služeb.

---

**Kontaktní údaje**
**Adresa:** Slezská 207, 735 81 Bohumín – Starý Bohumín
**Telefon:** 732 251 979, zdravotně-sociální pracovník
**E-mail:** kolarcikova@nembo.cz
**Web:** www.nembo.cz

**Provozní doba**
Služba je poskytována nepřetržitě.

# Centrum sociálních služeb Bohumín, p.o.
# Denní stacionář Domovinka

**Zřizovatel:** město Bohumín
**Druh poskytované služby:** denní stacionář
**Číslo registrace:** 9153369

**Pro koho je služba určena**
Zařízení je určeno dospělým osobám s mentálním a kombinovaným postižením ve věku od 18 do 64 let, kteří potřebují podporu v základních životních dovednostech při zabezpečení osobních a životních potřeb.

**Charakteristika (poslání, popis) služby**
Posláním služby je nabízet dospělým osobám s mentálním a kombinovaným postižením aktivizační, výchovné a pracovní programy s cílem podpořit jejich samostatnost, soběstačnost, umožnit sociální začlenění.

Cílem naší služby je uživatel, který bude soběstačný v péči o vlastní osobu v co nejvyšší možné míře a nabídnout uživateli trávit čas aktivně pomocí pracovních, výchovných, vzdělávacích a aktivizačních programů.

**Kontaktní údaje**
**Adresa:** Okružní 1069, 735 81 Bohumín – Nový Bohumín
**Telefon:** 553 810 134
**E-mail:** centrum-socialnich-sluzeb@mubo.cz
**Web:** www.centrumsocialnichsluzebbohumin.cz

**Provozní doba:**
pondělí – pátek 07:00 – 15:00 hod.

# Centrum sociálních služeb Bohumín, p.o.
# Osobní asistence

**Zřizovatel:** město Bohumín
**Druh poskytované služby:** osobní asistence
**Číslo registrace:** 6222819

**Pro koho je služba určena**
Osobní asistence je určena lidem od 19 let se sníženou soběstačností z důvodu věku, chronického onemocnění nebo zdravotního postižení, jejichž situace vyžaduje pomoc jiné fyzické osoby. V této skupině uživatelů jsou zahrnuty osoby, které tuto sociální službu reálně potřebují:
osoby s kombinovaným postižením
osoby s mentálním postižením
osoby s tělesným postižením
osoby se zdravotním postižením
osoby se zrakovým postižením
osoby s chronicky duševním onemocněním
osoby s chronickým onemocněním
senioři

**Charakteristika (poslání, popis) služby**
Osobní asistence je terénní službou poskytovanou na území města Bohumína a příměstských částí, která usiluje o zachování soběstačnosti seniorů a lidí se zdravotním postižením v tíživé sociální životní situaci v jejich domácím prostředí. Prostřednictvím našich služeb se snažíme umožnit lidem na základě individuální podpory zachovat přirozené sociální vazby, žít důstojný život se svými blízkými a být součástí místního společenství.
Cílem je umožnit člověku v obtížné sociální životní situaci žít v důstojných podmínkách, které se nejvíce podobají způsobu, kterým žil doposud a přispět ke kompenzaci ztráty činnosti a aktivity způsobených zdravotním postižením, věkem nebo chronickým onemocněním.

---

**Kontaktní údaje**
**Adresa:** Na Chalupách 121, 735 53 Bohumín - Pudlov
**Telefon:** 596 015 752
**E-mail:** centrum-socialnich-sluzeb@mubo.cz
**Web:** www.centrumsocialnichsluzebbohumin.cz

**Provozní doba:**
Služba osobní asistence je poskytována uživatelům po celou dobu kalendářního roku bez časového omezení na základě předem dohodnutého rozsahu.
Minimální časová jednotka čerpané služby činí 1 hodinu.

# Centrum sociálních služeb Bohumín, p.o.
# Pečovatelská služba

**Zřizovatel:** město Bohumín
**Druh poskytované služby:** pečovatelská služba
**Číslo registrace:** 8228127

**Pro koho je služba určena**
Pečovatelská služba je určena lidem se sníženou schopností sebeobsluhy a péče o vlastní domácnost z důvodu vysokého věku, chronického onemocnění nebo zdravotního postižení.

**Charakteristika (poslání, popis) služby**
Pečovatelská služba je terénní službou, která usiluje o zachování soběstačnosti lidem důchodového věku, zdravotně postiženým občanům a rodinám s dětmi v nepříznivé životní situaci v jejich domácím prostředí. Posláním je zajištění pokojného, důstojného a spokojeného stáří, formou pomoci a podpory při překonávání překážek vznikajících zvyšujícím se věkem nebo následkem zdravotního postižení.

Cílem pečovatelské služby je podpora uživatele v soběstačnosti a samostatnosti. Služba podporuje uživatele v přirozeném způsobu života v jeho domácím prostředí.

**Kontaktní údaje**
**Adresa:** Na Chalupách 121, 735 53 Bohumín - Pudlov
**Telefon:** 596 015 752
**E-mail:** centrum-socialnich-sluzeb@mubo.cz
**Web:** www.centrumsocialnichsluzebbohumin.cz

**Provozní doba:**

| | | |
|---|---|---|
| pondělí – pátek | 07:00 – 15:00 hod. | pravidelná sociální péče |
| | 15:00 – 19:00 hod. | pohotovostní služba |
| sobota, neděle, svátky | 07:00 – 19:00 hod. | pohotovostní služba |

# Centrum sociálních služeb Bohumín, p.o.
# Sociálně terapeutické dílny Klíček

**Zřizovatel:** město Bohumín
**Druh poskytované služby:** sociálně terapeutické dílny
**Číslo registrace:** 1422993

**Pro koho je služba určena**
Zařízení je určeno dospělým osobám s mentálním, psychickým nebo kombinovaným postižením ve věku od 16 do 64 let, které nejsou vzhledem ke svému postižení umístitelné na otevřeném ani chráněném trhu práce.

**Charakteristika (poslání, popis) služby**
Posláním služby je nabízet dospělým osobám s mentálním, psychickým nebo kombinovaným postižením aktivizační a pracovní programy s cílem podpory při vytváření pracovních a sociálních dovedností a s cílem posílení jejich šance pro samostatný život v chráněném nebo podporovaném bydlení. Cílem poskytované služby je podpora při získání a rozvoji schopností klientů jak v oblasti manuální zručnosti a pracovních návyků (řemeslné a pracovní techniky), tak v oblasti sociálních dovedností (zvládání péče o vlastní osobu a domácnost, komunikace a rozvoj osobnosti vedoucí k začleňování do společnosti).

**Kontaktní údaje**
**Adresa:** Slezská 164, 735 81 Bohumín – Starý Bohumín
**Telefon:** 596 013 736, 596 011 039
**E-mail:** centrum-socialnich-sluzeb@mubo.cz
**Web:** www.centrumsocialnichsluzebbohumin.cz

**Provozní doba:**
pondělí, středa, pátek 07:00 – 17:00 hod.
úterý, čtvrtek 07:00 – 15:00 hod.

# Domov Jistoty, příspěvková organizace
# Domov pro seniory ul. Slezská

**Zřizovatel:** Moravskoslezský kraj
**Druh poskytované služby:** domov pro seniory
**Číslo registrace:** 9703593

**Pro koho je služba určena**
Službu v podmínkách našeho domova poskytujeme dospělým osobám od 65 let věku se sníženou soběstačností, jejichž situace vyžaduje pravidelnou pomoc jiné fyzické osoby. Ve výjimečných případech (hodných zvláštního zřetele) může být služba poskytnuta i osobám mladším - od 50 let věku.

**Charakteristika (poslání, popis) služby**
Domov Jistoty, příspěvková organizace, poskytuje pobytovou sociální službu v domově pro seniory, která vychází z potřeb uživatele, jeho schopností a možností, s přihlédnutím k jeho aktuálnímu zdravotnímu stavu. Poskytuje přiměřenou pomoc a podporu tak, aby byla zachována a udržená v co největší míře samostatnost uživatele nebo došlo k rozvoji jeho samostatnosti či znovunabytí těchto schopností. Motivuje uživatele k činnostem, které ho budou podporovat v jeho psychické a fyzické pohodě, nepovedou k jeho závislosti na službě a budou posilovat jeho místo v běžném životě nejen v zařízení, ale zároveň ve společnosti tak, aby z ní nebyl vyčleněn.

**Kapacita služby:** 58 uživatelů

---

**Kontaktní údaje**
**Adresa:** Slezská 23, 735 81 Bohumín - Starý Bohumín
**Telefon:** 596 012 841
**E-mail:** mitopulu@djbohumin.cz
**Web:** www.domovjistoty.cz

**Provozní doba:**
Služba je poskytována nepřetržitě.

# Domov Jistoty, příspěvková organizace
# Domov pro seniory ul. Šunychelská

**Zřizovatel:** Moravskoslezský kraj
**Druh poskytované služby:** domov pro seniory
**Číslo registrace:** 1327678

**Pro koho je služba určena**
Službu v podmínkách našeho domova poskytujeme dospělým osobám od 65 let věku se sníženou soběstačností, jejichž situace vyžaduje pravidelnou pomoc jiné fyzické osoby. Ve výjimečných případech (hodných zvláštního zřetele) může být služba poskytnuta i osobám mladším - od 50 let věku.

**Charakteristika (poslání, popis) služby**
Domov Jistoty, příspěvková organizace, poskytuje pobytovou sociální službu v domově pro seniory, která vychází z potřeb uživatele, jeho schopností a možností, s přihlédnutím k jeho aktuálnímu zdravotnímu stavu.
Poskytuje přiměřenou pomoc a podporu tak, aby byla zachována a udržená v co největší míře samostatnost uživatele nebo došlo k rozvoji jeho samostatnosti či znovunabytí těchto schopností. Motivuje uživatele k činnostem, které ho budou podporovat v jeho psychické a fyzické pohodě, nepovedou k jeho závislosti na službě a budou posilovat jeho místo v běžném životě nejen v zařízení, ale zároveň ve společnosti tak, aby z ní nebyl vyčleněn.

**Kapacita služby:** 20 uživatelů

**Kontaktní údaje**
**Adresa:** Šunychelská 1159, 735 81 Bohumín - Nový Bohumín
**Telefon:** 596 014 046
**E-mail:** rybarova@djbohumin.cz
**Web:** www.domovjistoty.cz

**Provozní doba**
Služba je poskytována nepřetržitě.

# Domov Jistoty, příspěvková organizace
# Domov se zvláštním režimem

**Zřizovatel:** Moravskoslezský kraj
**Druh poskytované služby:** domov se zvláštním režimem
**Číslo registrace:** 7044692

**Pro koho je služba určena**
Sociální služba je určena pro dospělé osoby s chronickým duševním onemocněním – schizofrenií, poruchou s trvalými bludy či afektivní poruchou (depresivní, manickou), které mají z důvodu tohoto onemocnění sníženou soběstačnost a potřebují pravidelnou pomoc jiné fyzické osoby.

**Charakteristika (poslání, popis) služby**
Posláním služby je nabídnout osobám s chronickým duševním onemocněním zázemí, ve kterém naleznou bezpečí a porozumění. Pracovní tým vytváří podmínky, aby způsob bydlení i poskytování služby přinášel uživatelům potřebné soukromí i příležitosti skupinového společenství na základě jejich individuálních potřeb. Sociální služba aktivně podporuje každého uživatele v soběstačnosti a nezávislosti, aby mohl žít podle svých možností a potřeb. Opírá se přitom o důstojnost, laskavost, důvěru a komunikaci.

**Poskytované základní činnosti**
Poskytnutí ubytování, úklid, praní, žehlení a drobné opravy ložního a osobního prádla a ošacení, poskytnutí stravy minimálně v rozsahu 3 jídel, pomoc při osobní hygieně nebo poskytnutí podmínek pro osobní hygienu, ošetřovatelskou péči zdravotních sester, pomoc při zvládání běžných úkonů péče o vlastní osobu, zprostředkování kontaktu se společenským prostředím, sociálně terapeutické činnosti, aktivizační činnosti, pomoc při uplatňování práv, oprávněných zájmů a při obstarávání osobních záležitostí.

**Kapacita služby:** 22 uživatelů

---

**Kontaktní údaje**
**Adresa:** Koperníkova 870, 735 81 Bohumín- Nový Bohumín
**Telefon:** 596 013 484
**E-mail:** brenikova@djbohumin.cz
**Web:** www.domovjistoty.cz

**Provozní doba**
Služba je poskytována nepřetržitě.

# Domov Jistoty, příspěvková organizace
# Chráněné bydlení ul. Koperníkova

**Zřizovatel:** Moravskoslezský kraj
**Druh poskytované služby:** chráněné bydlení
**Číslo registrace:** 9432347

**Pro koho je služba určena**
Sociální služba je určena dospělým osobám s chronickým duševním onemocněním (např. schizofrenií, maniodepresivním onemocněním), jejichž situace vyžaduje pomoc jiné osoby a které si chtějí uchovat nebo rozvíjet své dovednosti umožňující samostatnější a nezávislejší život.

**Charakteristika (poslání, popis) služby**
Posláním služby je podporovat uživatele na cestě k samostatnějšímu a nezávislejšímu způsobu života. Služba usiluje o vytváření, rozvíjení a uchovávání praktických dovedností péče o sebe a vedení domácnosti. Chráněné bydlení nabízí uživatelům přátelské zázemí, individuální podporu a bezpečí vzájemného společenství.

**Poskytované základní činnosti**
Pomoc při zajištění stravy, ubytování, pomoc při zajištění chodu domácnosti, výchovné, vzdělávací a aktivizační činnosti, zprostředkování kontaktu se společenským prostředím, sociálně terapeutické činnosti, pomoc při uplatňování práv, oprávněných zájmů a při obstarávání osobních záležitostí, pomoc při osobní hygieně a poskytnutí podmínek pro osobní hygienu.

**Kapacita služby:** 6 uživatelů

---

**Kontaktní údaje**
**Adresa:** Koperníkova 1212, 735 81 Bohumín – Nový Bohumín
**Telefon:** 734 692 919
**E-mail:** brenikova@djbohumin.cz
**Web:** www.domojistoty.cz

**Provozní doba**
Služba je poskytována nepřetržitě.

# Domov Jistoty, příspěvková organizace
# Chráněné bydlení ul. Malá

**Zřizovatel:** Moravskoslezský kraj
**Druh poskytované služby:** chráněné bydlení
**Číslo registrace:** 5792562

**Pro koho je služba určena**
Sociální služba je určena dospělým osobám s chronickým duševním onemocněním (např. schizofrenií, maniodepresivním onemocněním), jejichž situace vyžaduje pomoc jiné osoby. Sociální služba upřednostňuje motivované uživatele, kteří chtějí prostřednictvím chráněného bydlení uchovávat své dovednosti umožňující život v chráněném bydlení.

**Charakteristika (poslání, popis) služby**
Posláním služby je vytvořit uživatelům podmínky pro klidný, soběstačný a nezávislý život. Služba usiluje o uchovávání a rozvíjení praktických dovedností při péči o sebe, vedení domácnosti a naplňování osobních potřeb. Chráněné bydlení nabízí uživatelům individuální podporu, přátelské zázemí ve společenství obyvatel i bezpečí svého soukromí.

**Poskytované základní činnosti**
Poskytnutí stravy nebo pomoc při zajištění stravy, poskytnutí ubytování, pomoc při zajištění chodu domácnosti, výchovné, vzdělávací a aktivizační činnosti, zprostředkování kontaktu se společenským prostředím, sociálně terapeutické činnosti, pomoc při uplatňování práv, oprávněných zájmů a při obstarávání osobních záležitostí, pomoc při osobní hygieně a poskytnutí podmínek pro osobní hygienu.

**Kapacita služby:** 10 uživatelů

---

**Kontaktní údaje**
**Adresa:** Malá 514, 735 81 Bohumín – Starý Bohumín
**Telefon:** 734 692 918
**E-mail:** brenikova@djbohumin.cz
**Web:** www.domovjistoty.cz

**Provozní doba**
Služba je poskytována nepřetržitě.

# Domov Jistoty, příspěvková organizace
# Chráněné bydlení ul. Polská, Karviná

**Zřizovatel:** Moravskoslezský kraj
**Druh poskytované služby:** chráněné bydlení
**Číslo registrace:** 9854026

**Pro koho je služba určena**
Sociální služba je určena dospělým osobám s chronickým duševním onemocněním (např. schizofrenií, maniodepresivním onemocněním), jejichž situace vyžaduje pomoc jiné osoby a které usilují o budoucí samostatný a nezávislý život.

**Charakteristika (poslání, popis) služby**
Posláním služby je připravit uživatele na samostatný a nezávislý život ve společnosti. Sociální služba podporuje každého uživatele v aktivním způsobu života - schopnosti se rozhodovat, přebírat za sebe zodpovědnost a organizovat svůj současný i budoucí život.

**Poskytované základní činnosti**
Pomoc při zajištění stravy, ubytování, pomoc při zajištění chodu domácnosti, výchovné, vzdělávací a aktivizační činnosti, zprostředkování kontaktu se společenským prostředím, sociálně terapeutické činnosti, pomoc při uplatňování práv, oprávněných zájmů a při obstarávání osobních záležitostí, pomoc při osobní hygieně a poskytnutí podmínek pro osobní hygienu.

**Kapacita služby:** 10 uživatelů

---

**Kontaktní údaje**
**Adresa:** Polská 71/50, 734 01 Karviná - Ráj
**Telefon:** 596 313 741
**E-mail:** chbkarvina@djbohumin.cz
**Web:** www.domovjistoty.cz

**Provozní doba**
Služba je poskytována nepřetržitě.

# Charita Bohumín
# Půjčovna ošetřovatelských pomůcek

**Zřizovatel:** Charita Bohumín
**Druh poskytované služby:** půjčovna

**Pro koho je služba určena**
Osoby se sníženou schopností sebeobsluhy v přechodné nebo trvalé péči svých příbuzných

**Charakteristika (poslání, popis) služby**
Půjčování (za poplatek) ošetřovatelských pomůcek jako jsou WC křeslo, WC vozík, sprchovací židle, chodítko, invalidní vozík mechanický, procházkové křeslo polohovací, polohovací lůžko mechanické nebo elektrické včetně matrace, hrazdy, hrazdičky, bočních zábran.

**Kontaktní údaje**
**Adresa:** Farská 301, 735 81 Bohumín – Starý Bohumín,
**Telefon:** 601 351 077, 596 016 070
**E-mail:** bohumin@charita.cz, chdfrantisek@seznam.cz
**Web:** bohumin.charita.cz

**Provozní doba**
pondělí – pátek 7:00 – 13:00 hod.

# Charitní dům pokojného stáří sv. Františka v Bohumíně

**Zřizovatel:** Charita Bohumín
**Druh poskytované služby:** domovy pro seniory
**Číslo registrace:** 1751857

**Pro koho je služba určena**
Služba je určena pro osoby starší 65 let z Bohumína a blízkého okolí, jimž zdravotní stav omezuje jejich soběstačnost v základních životních úkonech natolik, že nemohou ani s pomocí terénní služby nebo příbuzných nadále setrvat ve svém dosavadním domově.

**Charakteristika (poslání, popis) služby**
Charitní dům pokojného stáří sv. Františka je zařízením Charity Bohumín pro pomoc seniorům se sníženou schopností sebeobsluhy. Poskytuje jim ubytování a sociální služby potřebné pro důstojné prožití stáří, nepřetržitě a s ohledem na individuální situaci každého z nich. Usiluje o to, aby senioři mohli zde prožít závěr svého života v prostředí co nejvíce podobném svému domovu, při zachování dosavadních sociálních vztahů a s možností obohacení o vztahy nové.

Cílem služby je umožnit důstojné prožití stáří v bezpečném a příjemném prostředí seniorům, jimž snížená soběstačnost v základních životních dovednostech nedovoluje setrvat v jejich dosavadním domově.

---

**Kontaktní údaje**
**Adresa:** Farská 301, 735 81 Bohumín – Starý Bohumín,
**Telefon:** 601 351 077, 596 016 070
**E-mail:** bohumin@charita.cz, chdfrantisek@seznam.cz
**Web:** bohumin.charita.cz

**Provozní doba**
Služba je poskytována nepřetržitě.

# Charitní dům pokojného stáří sv. Františka v Bohumíně

**Zřizovatel:** Charita Bohumín
**Druh poskytované služby:** odlehčovací služby
**Číslo registrace:** 2127435

**Pro koho je služba určena**
Pro osoby starší 65 let z Bohumína a blízkého okolí, jimž zdravotní stav omezuje jejich soběstačnost v základních životních úkonech natolik, že se neobejdou bez celodenní pomoci a péče svých příbuzných a pro příbuzné těchto osob, kteří o ně trvale pečují.

**Charakteristika (poslání, popis) služby**
Odlehčovací služba je pobytovou službou určenou osobám starším 65 let, které mají sníženou soběstačnost z důvodu věku a nepříznivého zdravotního stavu a o které je jinak pečováno v jejich přirozeném sociálním prostředí (doma). Poskytuje uživatelům po určitou dobu (zpravidla 1 týden až 3 měsíce) po celých 24 hodin denně ubytování a sociální služby potřebné pro důstojný život s ohledem na individuální potřeby každého seniora.

Cílem služby je umožnit odpočinek osobám, které doma trvale pečují o své příbuzné seniory tím, že zajistíme přechodný pobyt těchto seniorů v bezpečném a příjemném prostředí, kde bude postaráno o jejich základní životní potřeby.

**Kontaktní údaje**
**Adresa:** Farská 301, 735 81 Bohumín – Starý Bohumín,
**Telefon:** 601 351 077, 596 016 070
**E-mail:** bohumin@charita.cz, chdfrantisek@seznam.cz
**Web:** bohumin.charita.cz

**Provozní doba**
Služba je poskytována nepřetržitě.

# Občanské sdružení PROFIT12 Bohumín

**Druh poskytované služby:** odborné přednášky, besedy, kurzy, poradna, společenské akce

**Pro koho je služba určena**
Pro onkologicky i jinak nemocné a širokou veřejnost od dětí po seniory

**Charakteristika (poslání, popis) služby**
Usnadnit onkologicky nemocným návrat do běžného života a prohlubovat jeho kvalitu. Zapojovat je, jejich rodinné příslušníky a přátele do společných aktivit v oblasti kultury, kreativní činnosti, sportu atd.

**Kontaktní údaje**
**Adresa:** Mírová 1038, 735 81 Bohumín - Nový Bohumín
**Telefon:** 733 605 917
**E-mail:** profit12@email.cz
**Web:** www.profit12.cz

**Provozní doba**
úterý 13:00 - 17:00 hod.
čtvrtek 9:00 - 13:00 hod.
a dále podle zveřejňovaných plánovaných akcí

# Senior taxi Bohumín

**Druh poskytované služby:** osobní doprava

**Pro koho je služba určena**
Pro občany s trvalým pobytem na území města Bohumína ve věku od 70 let.

**Charakteristika (poslání, popis) služby**
Služba je poskytována pouze v katastrálním území města Bohumína a jeho městských částech. Provozovatel služby přepravuje osoby z místa jejich bydliště na níže uvedená stanoviště a zpět. Stanoviště: náměstí T. G. Masaryka, Středisko zdravotnických služeb - poliklinika, Bohumínská městská nemocnice, Aquacentrum, hřbitovy ve všech městských částech, Česká pošta ve všech městských částech, obvodní (praktičtí) lékaři pro dospělé.
Služba je poskytována za úhradu, senior hradí za každou jízdu 15 Kč, zbytek hradí město Bohumín.

**Kontaktní údaje**
**Provozovatel:** Komfort Logistik s.r.o.
**Adresa:** Obrovského 1877/17, 710 00 Slezská Ostrava
**Telefon:** 730 181 181 (objednávky senior taxi)

**Provozní doba**
pondělí – pátek 6:00 – 14.00 hod. (mimo svátky)

# Společnost pro podporu lidí s mentálním postižením v České republice, o.s. místní organizace SPMP ČR Bohumín

**Druh poskytované služby**: zájmová činnost

**Pro koho je služba určena**
Jsme dobrovolná organizace osob s mentálním nebo kombinovaným postižením, jejich rodičů a přátel.

**Charakteristika (poslání, popis) služby**
Posláním sdružení je pomáhat lidem s mentálním postižením, vyhledávat, získávat a podporovat iniciativy pro zlepšeni jejich podmínek života.
Zabýváme se volnočasovými aktivitami , jako je např. plavání, bowling, sportovní činnost v rámci možností ostižených(hod míčkem na cíl atd.) výlety do přírody, poznávání stromů, rostlin, ptáků, určování světových stran pomocí buzoly a jiné, víkendové nebo týdenní pobyty, letní tábor.

**Kontaktní údaje**
**Adresa:** Svat. Čecha 1092, 735 81 Bohumín – Nový Bohumín
**Telefon:** 607 703 056
**E-mail:** baronovaj1@seznam.cz

# Svaz neslyšících a nedoslýchavých v České republice, Spolek neslyšících Bohumín

**Druh poskytované služby:** organizování zdravotních, sportovních, kulturních a společenských aktivit

**Pro koho je služba určena**
Pro osoby se sluchovým postižením.

**Charakteristika (poslání, popis) služby**
Posláním svazu je ochrana a obhajoba potřeb, práv a zájmů osob se sluchovým postižením. Mezi činnosti patří rovněž sportovní, volnočasové a společenské aktivity.

**Kontaktní údaje**
**Adresa**: Ostravská 84, 735 51 Bohumín – Pudlov
**Telefon:** 737 331 851 - pouze SMS
**E-mail:** jtasek@seznam.cz
**Web:** www.snncr.cz

**Provozní doba**
Členové jsou informováni předem o veškerých plánovaných akcích.

# Svaz postižených civilizačními chorobami v ČR, o.s. základní organizace Bohumín

**Druh poskytované služby:** organizování zdravotních, sportovních, kulturních a společenských aktivit

**Pro koho je služba určena**
Pro trvale postižené spoluobčany civilizačními chorobami: srdečně cévními, cukrovkou, nemocemi dýchacího ústrojí, nádorovým onemocněním, roztroušenou sklerózou.

**Charakteristika (poslání, popis) služby**
Zajišťujeme pro své členy návštěvy solné jeskyně, cvičení jóga na židlích, ozdravný pobyt v horách, rekondiční a redukční pobyty pořádané OV SPCCH Karviná, cyklistické výlety, turistické vycházky do okolí Bohumína, odborné lékařské přednášky, návštěvy dlouhodobě nemocných, kulturně společenské akce, sport-golf, kuželky, plavání.

**Kontaktní údaje**
**Adresa:** Čáslavská 988, 735 81 Bohumín – Nový Bohumín
**Telefon:** 732 985 333
**E-mail:** loder.j@seznam.cz
**Web:** www.spcch.cz

**Provozní doba**
Členové jsou informováni předem o veškerých plánovaných akcích.

# Svaz tělesně postižených v České republice, o.s. místní organizace Bohumín

**Druh poskytované služby:** organizování zdravotních, sportovních, kulturních a společenských aktivit

**Pro koho je služba určena**
Pro osoby s tělesným nebo jiným zdravotním postižením.

**Charakteristika (poslání, popis) služby**
Posláním svazu je všestranně podporovat a hájit zájmy osob s tělesným nebo jiným zdravotním postižením bez ohledu na druh a rozsah jejich postižení. Mezi činnosti patří sledování legislativních a jiných opatření ve prospěch osob s tělesným postižením, organizace a realizace rekondičních a rehabilitačních pobytů, sportovních, volnočasových a společenských aktivit.

**Kontaktní údaje**
**Adresa:** Slezská 164, 735 81 Bohumín – Starý Bohumín
**Telefon:** 603 395 753
**E-mail:** jirisitek@seznam.cz
**Web:** www.svaztp.cz

**Provozní doba**
Členové jsou informováni předem o veškerých plánovaných akcích.

# Pečovatelská služba obce Dolní Lutyně

**Zřizovatel:** obec Dolní Lutyně
**Druh poskytované služby:** pečovatelská služba
**Číslo registrace:** 5680601

**Pro koho je služba určena**
Osobám se zdravotním postižením.
Rodinám, ve kterých se narodily současně tři nebo více dětí, a to do čtyř let věku těchto dětí.
Seniorům.

**Charakteristika (poslání, popis) služby**
Pečovatelská služba je převážně terénní službou.
Službu poskytujeme ve vymezeném čase v domácnostech uživatelů.
Klienti mohou využít služeb, jako jsou: pomoc při zvládání běžných úkonů péče o vlastní osobu, pomoc při hygieně, pomoc při zajištění stravy a celkovém chodu domácnosti.

---

**Kontaktní údaje**
**Adresa:** Třanovského 10, Dolní Lutyně
**Adresa Domu s pečovatelskou službou:**
K Penzionu 120, 735 53 Dolní Lutyně
**Telefon:** 552 301 296
**E-mail:** podatelna@dolnilutyne.org
**Web:** dolnilutyne.org

**Provozní doba**
pondělí – pátek 7:00 – 15:00 hod.

# Dům s pečovatelskou službou Rychvald

**Druh poskytované služby**: ubytování, pečovatelská služba

**Pro koho je služba určena**
mladší senioři (65 – 80 let)
starší senioři (nad 80 let)

**Charakteristika (poslání, popis) služby**
Celkový počet bytů 51, z toho 5 bytů je určeno pro manželskou dvojici.
V areálu budovy je jídelna a prodejna potravin.

**Kontaktní údaje**
**Adresa zařízení:** Revoluční 529, 735 32 Rychvald
**Telefon:** 596 547 231 - pečovatelka
608 856 712 - kuchyň DPS
596 543 037 - vedoucí úředník org. odboru MěÚ Rychvald
**e-mail**: sargankova@rychvald.cz

**Provozní doba**
6:00 – 14:30 hod.

# Pečovatelská služba města Rychvald

**Zřizovatel:** město Rychvald
**Druh poskytované služby:** pečovatelská služba
**Číslo registrace:** 9947551

**Pro koho je služba určena**
Cílovou skupinou jsou senioři od 65 let

**Charakteristika (poslání, popis) služby**
Poskytovat a zajišťovat seniorům – uživatelům podporu a pomoc takovým způsobem a v takovém rozsahu, aby mohli zůstat i nadále ve svém přirozeném prostředí - domově a zachovat si tak soukromí, navyklý způsob života i společenské zázemí, na které jsou zvyklí. Poskytovat uživatelům pravidelnou pomoc, podporu a péči, ve spolupráci s rodinou, podle aktuální potřeby a zároveň minimalizovat riziko prohlubování závislosti na poskytované službě. Podpora a pomoc pečovatelské služby vychází z individuálně určených potřeb jednotlivých uživatelů, respektuje a zachovává jejich důstojnost a jejich základní lidská práva. Působí na ně aktivně a podporuje je v sociálním začleňování.

**Kontaktní údaje**
**Adresa:** Orlovská 678, 735 32 Rychvald
**Telefon:** 596543037
**E-mail:** sarganková@rychvald.cz
**Web:** www.rychvald.cz

**Provozní doba**
pondělí – pátek 7:00 – 15:30 hod.

Pečovatelská služba je poskytována na celém území města Rychvaldu a v Domě s pečovatelskou službou v Rychvaldě.

# Senior taxi Rychvald

**Druh poskytované služby:** osobní doprava

**Pro koho je služba určena**
Pro občany s trvalým pobytem na území města Rychvaldu starší 65 let a s průkazem ZTP a ZTP/P.

**Charakteristika (poslání, popis) služby**
Senior taxi pro občana přijede až domů, do každého místa v Rychvaldu a doveze ho do centra města!
Při nástupu do vozidla každý cestující uhradí symbolické jízdné 10,- Kč, samotná cesta je hrazena městem. Jestliže bude chtít využít senior taxi i ke zpáteční cestě, domluví se s řidičem na čase a pro cestu zpět platí stejné pravidla hrazení ( 10,- Kč občan, ostatní hradí město).

**Kontaktní údaje**
**Telefon:** 739 075 938

**Provozní doba**
pondělí – pátek 7:00 – 14.00 hod. (mimo svátky)

V nutných případech NONSTOP.

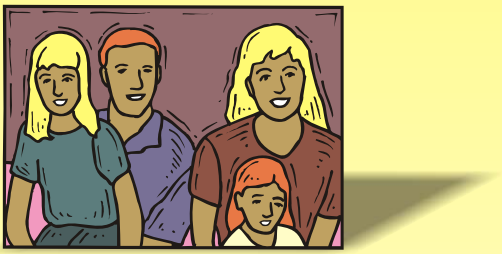

# Služby pro děti, mládež a rodinu

# Centrum mladé rodiny BOBEŠ

**Druh poskytované služby:** poradenské, setkávací, informační, vzdělávací a pohybové aktivity pro rodiny s dětmi

**Pro koho je služba určena**
Rodiny s dětmi (zejména ve věku 0-7 let), nastávající rodiče, rodiny s dětmi v náhradní rodinné péči.

**Charakteristika (poslání, popis) služby**
Aktivity pro mladé rodiny s dětmi řízené (s lektorem) i neřízené (vlastní volný program). V nabídce jsou aktivity pravidelné i měsíčně aktualizované (podrobný rozpis viz web organizace). Besedy s odborníky, vzdělávací semináře, akce pro celou rodinu. Kurzy pro rodiče s dětmi (plavání; pohybové, výtvarné, vzdělávací, montessori pedagogika, hudební a jazykové).
Hlídání dětí v „miniškolce“. Pověřená organizace pro výkon sociálně-právní ochrany dětí. Doprovázející organizace pro pěstounské rodiny - uzavírání Dohod.
Komplexní péče o nastávající rodiče – vzdělávací semináře pro oba partnery, pohybové aktivity a plavání, doprovod k porodu (dula), laktační poradna.
Komplexní doprovázení rodičů novorozenců – poradenství péče a vývoje, cvičení a plavání dětí s rodiči, výuka znakové řeči pro batolata; půjčování a prodej pomůcek a potřeb pro miminka.
Kluby pro rodiny s dvojčaty, rodiny s dětmi se zdravotním problémem a Klub žen – samoživitelek.
Komplexní služby pro rodiny s dětmi v náhradní rodinné péči včetně informování nových zájemců. Stálé komplexní poradenství pro rodiny.

---

**Kontaktní údaje**

**Adresa:** Nerudova 1156, 735 81 Bohumín - Nový Bohumín - provozovna
Školní 660, 735 81 Bohumín - Nový Bohumín - sídlo

**Telefon:** 604 800 100 - vedení organizace, 604 388 853 - provozovna
604 344 402 - poradna

**E-mail:** bobes@bobescentrum.cz - vedení, herna@bobescentrum.cz - provozovna
poradna@bobescentrum.cz - poradna

**Web:** www.bobescentrum.cz

**Provozní doba** pondělí - čtvrtek 09:00 - 12:00, 15:00 - 18:00 hod.
pátek 09:00 - 12:00 hod.
Poradenství dle individuální objednávky i mimo provozní dobu.

# Čtyřlístek - Sdružení rodin s handicapovanými dětmi

**Druh poskytované služby:** zájmová činnost

**Pro koho je služba určena**
Pro děti s postižením od 0 do 26 let a jejich rodiny, které navštěvují služby střediska SALOME a MŠ, ZŠ, SŠ Slezské diakonie.

**Charakteristika (poslání, popis) služby**
Občanské sdružení Čtyřlístek působí při Slezské diakonii, střediska SALOME v Bohumíně a věnuje se podpoře rodin s dětmi s postižením v jejich volném čase. Organizuje pro rodiny a děti výlety a společná setkávání. Snažíme se rodiny podpořit v jejich nelehké situaci.

**Kontaktní údaje**
**Adresa:** Nerudova 1041, 735 81 Bohumín - Nový Bohumín
**Telefon:** 732 744 426
**E-mail:** ctyrlistek.bohumin@seznam.cz

**Provozní doba**
pondělí - pátek 7:00 - 15:00 hod.

# DŮM DĚTÍ A MLÁDEŽE BOHUMÍN, příspěvková organizace

**Zřizovatel:** město Bohumín

**Druh poskytované služby:**
Dům dětí a mládeže Bohumín provozuje zájmovou, výchovnou, vzdělávací a rekreační činnost na úseku sportu, techniky, turistiky, estetiky a společenských věd.

**Pro koho je služba určena**
Děti, mládež, dospělí

**Charakteristika (poslání, popis) služby**
Technické učebny jsou vybaveny pro plastikové modelářství, elektrotechniku a výpočetní techniku.
Sportovní aktivity využívají tělocvičnu, která je vhodná pro basketbal, florbal, volejbal, badminton a další - nejen kolektivní - sporty.
Rytmika a taneční (konferenční) sál je v odpoledních hodinách určen převážně pro taneční obory.
Keramická a výtvarná učebna je vybavena hrnčířským kruhem a vypalovací pecí.
Pro jazykovědu slouží zvlášť upravené učebny.
Fitness je určeno pro všechny zájemce o posilování a zdravý styl života.
Možný je také pronájem učeben, tělocvičny a sálu.

**Kontaktní údaje**
**Adresa:** Janáčkova 715, 735 81 Bohumín – Nový Bohumín
**Telefon:** 734 788 660 - informace a podatelna
734 788 661 - ekonom
**E-mail:** info@ddmbohumín.cz
**Web:** www.ddmbohumin.cz

**Provozní doba**
dle jednotlivých kroužků (viz. rozvrh na www)

# NZDM Klub Bunkr Bohumín

**Zřizovatel:** Bunkr, o.p.s.
**Druh poskytované služby:** nízkoprahové zařízení pro děti a mládež
**Číslo registrace:** 4442192

**Pro koho je služba určena**
Cílová skupina jsou děti a mládež ve věku 13 až 20 z Bohumína a blízkého okolí, kteří jsou ohroženi sociálním vyloučením.

**Charakteristika (poslání, popis) služby**
Posláním služby je poskytovat podporu, odbornou pomoc a informace dětem a mladým lidem a pozitivně ovlivňovat jejich životní styl a hodnoty.
Cílem je vytvářet takový prostor, který by byl pro děti a mladé lidi bezpečný, atraktivní a motivující k volnočasovým aktivitám, vést mladé lidi k zodpovědnému přístupu k životu a povzbudit je „k směřování“ někým být, někam patřit, někam mířit, nabízet podporu při zvládání obtížných životních situací vlastními silami.

**Kontaktní údaje**
**Adresa:** Ad. Mickiewicze 67, 735 81 Bohumín – Nový Bohumín
**Telefon:** 734 321 931
**E-mail:** nzdm.bohumin@bunkr.cz
**Web:** www.bunkr.cz

**Provozní doba**
pondělí – čtvrtek 14:30 – 18:00 hod.

# Rodinné centrum SLŮNĚ

**Druh poskytované služby:** služba pro rodiny s dětmi

**Pro koho je služba určena**
Rodinám s dětmi od 0 - 6 let

**Charakteristika (poslání, popis) služby**
Základním posláním je vytvoření otevřeného a přátelského místa k neformálním setkáváním rodin s malými dětmi. Maminky zde najdou příležitost k aktivnímu trávení času s předškolními dětmi, k navázání nových přátelství, k získání zkušeností, nápadů a podnětů pro svoji rodinu.
Je určeno dětem od 0 do cca 6 let, jejich rodičům a všem, kteří chtějí společně s dětmi aktivně prožít nejkrásnější část jejich života.
Kromě pravidelných kroužků pro děti i dospělé organizuje RC také přednášky odborníků, odpolední a sobotní akce pro širokou veřejnost a řadu dalších aktivit.
O pravidelný chod se dobrovolně starají samotní návštěvníci Rodinného centra (maminky na rodičovské dovolené) a vytvářejí také programovou nabídku akcí.

**Kontaktní údaje**
**Adresa:** Nerudova 1040, 735 81 Bohumín - Nový Bohumín
**Telefon:** 604 999 147
**E-mail:** rcslune@centrum.cz
**Web:** slunerc.webnode.cz

**Provozní doba**

| | | |
|---|---|---|
| pondělí | 9:00 - 12:00 hod. | - volné hraní |
| | 16:00 - 18:00 hod. | - hudebníček + volné hraní |
| úterý | 8:00 - 18:00 hod. | - poradna |
| středa | 9:00 hod. | - cvičení kojenců a batolat |
| | 16:00 hod. | - psychoprofylaktická příprava maminek k porodu |
| čtvrtek | 9:00 - 12:00 hod. | - volné hraní |
| | 16:00 - 17:00 hod. | - angličtina pro děti |
| pátek | 9:00 - 11:00 hod. | - kroužek předškoláků |
| | 15:00 - 18:00 hod. | - volné hraní |

# Slezská diakonie
# Nízkoprahové zařízení pro děti a mládež
# KANAAN Bohumín

**Zřizovatel:** Slezská diakonie
**Druh poskytované služby:** nízkoprahové zařízení pro děti a mládež
**Číslo registrace:** 6107325

**Pro koho je služba určena**
Služba je poskytována bezplatně dětem a mládeži ve věku od 6 do 15 let žijícím na území města Bohumína, kteří jsou ohroženi vznikem sociálně patologických jevů, jako jsou záškoláctví, krádeže, vandalismus, užívání návykových látek (cigarety, alkohol, marihuana a jiné drogy), násilí, šikana, rizikové sexuální chování, nedostatečné dodržování hygieny, finanční „negramotnost“.

**Charakteristika (poslání, popis) služby**
Posláním služby je podporovat zdravý rozvoj dětí ve věku od 6 do 15 let žijících na území města Bohumína, které se ocitají nebo mohou ocitnout v obtížné životní situaci. Nabízíme možnost poradit se, aktivně a smysluplně trávit čas s vrstevníky v bezpečném prostředí a předcházet tak rizikovému chování.

Součástí poskytované služby jsou výchovně – vzdělávací programy, doučování i zájmové kluby – taneční, hudební, výtvarný, rukodělný.

**Kontaktní údaje**
**Adresa:** Drátovenská 246, 735 51 Bohumín - Pudlov
**Telefon:** 596 011 722
**E-mail:** kc.bohumin@slezskadiakonie.cz
**Web:** www.slezskadiakonie.cz

**Provozní doba**

| | |
|---|---|
| pondělí - čtvrtek | 13:00 – 16:45 hod. |
| pátek | 12:00 – 15:45 hod. |
| v době letních a jarních prázdnin | 10:00 – 14:45 hod. |

# Slezská diakonie
# Poradna rané péče SALOME

**Zřizovatel:** Slezská diakonie
**Druh poskytované služby:** raná péče
**Číslo registrace:** 558 67 76

**Pro koho je služba určena**
Rodiny s dětmi od narození s nerovnoměrným vývojem nebo zdravotním postižením, do 7 let věku včetně:
- s mentálním a kombinovaným postižením
- s vývojovými poruchami, včetně poruch autistického spektra
- s tělesným postižením
- s těžkými poruchami komunikace, které dítěti brání v běžném vývoji
- rodiny s dětmi, jejichž vývoj se rodičům nezdá být v pořádku
- s ohroženým psychomotorickým vývojem (předčasně narozené, s nízkou poporodní váhou, porodními komplikacemi, dlouhodobě nemocné)

**Charakteristika (poslání, popis) služby**
Posláním Poradny rané péče SALOME je provázet a podporovat rodiny dětí s nerovnoměrným vývojem nebo zdravotním postižením ve věku od narození do sedmi let včetně, v převážně domácím prostředí. Podporujeme rodiny zvládat nelehké situace tak, aby je uměly řešit samostatně. Služba působí na území Bohumína, Ostravy a okolí.

---

**Kontaktní údaje**
**Adresa**: Nerudova 1156, 735 81 Bohumín – Nový Bohumín
**Telefon:** 734 350 010, 733 622 330 kancelář poradců rané péče
732 744 426 vedoucí střediska
**E-mail:** rp.salome@email.cz, rp.salome@slezskadiakonie.cz - kancelář poradců
salome@slezskadiakonie.cz - vedoucí střediska
**Web:** www.slezskadiakonie.cz, www.ostravahavirov.webnode.cz
www.ranapece.org, www.ranapece.webnode.cz

**Provozní doba**
**Forma terénní (v domácnosti):** probíhá po předchozí dohodě s poradcem v nabízeném časovém rozpětí, tj. v pracovních dnech od 7:00 do 15:30 hod. (po domluvě je možné zvolit i termín v odpoledních hodinách do 18:00 hod.).

**Forma ambulantní:** po telefonické domluvě s poradcem rané péče v pondělí a středy od 8:00 do 15:00 hod. v kancelářích Poradny rané péče na adrese: - Nerudova 1156, Bohumín
- Rolnická 55, Ostrava-Nová Ves

# Slezská diakonie
# SALOME denní stacionář

**Zřizovatel:** Slezská diakonie
**Druh poskytované služby:** denní stacionář
**Číslo registrace:** 5024458

**Pro koho je služba určena**
Děti ve věku od 2 do 11 let, které mají:
- tělesné, mentální
- kombinované postižení v kombinaci se smyslovým postižením (pokud smyslové postižení není pro dítě a rodiče určující)
- s vývojovými poruchami, včetně poruch autistického spektra
- s těžkými poruchami komunikace, které brání dítěti v běžném vývoji

Mládeži od 12 let do ukončení základní školní docházky, které mají:
- tělesné, mentální
- kombinované postižení v kombinaci se smyslovým postižením (pokud smyslové postižení není pro dítě a rodiče určující)
- s vývojovými poruchami, včetně poruch autistického spektra
- s těžkými poruchami komunikace, které brání osobě v běžném vývoji

**Charakteristika (poslání, popis) služby**
Posláním SALOME denního stacionáře v Bohumíně je prostřednictvím individuálního přístupu poskytovat podporu pro rozvoj nebo zlepšení schopnosti osob se zdravotním postižením v oblasti komunikace, vědomosti, sebeobsluhy, motoriky a socializace. Usilujeme o jejich začleňování do místního společenství a formou poradenství podporujeme rodiny dětí.

---

**Kontaktní údaje**
**Adresa:** Nerudova 1041, 735 81 Bohumín – Nový Bohumín
**Telefon:** 732 744 426
**E-mail:** salome@slezskadiakonie.cz
**Web:** www.slezskadiakonie.cz
www.ostravahavirov.webnode.cz

**Provozní doba**
Služby jsou poskytovány ambulantně v pracovních dnech od 6:30 do 16:00 hod.

# Slezská diakonie
# SOCIÁLNÍ ASISTENCE Ostrava, Bohumín
# pracoviště Bohumín

**Zřizovatel:** Slezská diakonie
**Druh poskytované služby:** sociálně aktivizační služby pro rodiny s dětmi
**Číslo registrace:** 5860050

**Pro koho je služba určena**
Rodina s dítětem / dětmi ve věku do 18 let z Bohumína, která je ohrožena obtížnou životní situací a není schopna ji řešit svými silami.

**Charakteristika (poslání, popis) služby**
Posláním služby je podporovat a pomáhat rodinám v obtížné životní situaci tak, aby děti mohly v těchto rodinách vyrůstat a přitom byl zabezpečen jejich správný vývoj.

Obtížnou životní situaci, kterou chce služba řešit, chápeme jako:
špatnou finanční situaci, zadluženost, špatnou bytovou situaci, nezaměstnanost, závislost na sociálních dávkách, velký počet dětí, nemoc v rodině (rodičů, dětí), sníženou schopnost pečovat o dítě, závislost, apod.

V důsledku těchto situací může dojít (nebo již došlo) k ohrožení vývoje dětí a tím k jejich případnému odebrání z rodiny.

**Poskytujeme**
Odborné sociální poradenství, pomoc při sestavení splátkového kalendáře, sestavování rodinného rozpočtu, doprovody na instituce, podporu při vedení domácnosti (denní režim spojený s povinnostmi rodiny – úklid, vaření apod.), podporu při výchově dětí, podporu při přípravě dětí do školy, kontakty na další instituce aj.

**Kontaktní údaje**
**Adresa:** Drátovenská 246, 735 51 Bohumín - Pudlov
**Telefon:** 734 360 236
**E-mail:** soc.asistence.bo@slezskadiakonie.cz
**Web:** www.slezskadiakonie.cz

**Provozní doba**
pondělí - čtvrtek 8:00 – 16:00 hod.
pátek 7:00 – 15:00 hod.

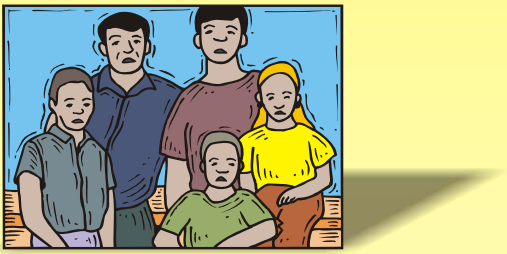

# Služby pro osoby v krizových nebo obtížných situacích

# Charita Bohumín
# Nízkoprahové denní centrum pro osoby bez přístřeší

**Zřizovatel:** Charita Bohumín
**Druh poskytované služby:** nízkoprahová denní centra
**Číslo registrace:** 1785782

**Pro koho je služba určena**
Služba je určena pro dospělé uživatelé bez přístřeší, kteří žijí na území Bohumína a v jeho blízkém okolí a mají zájem o využití některé z nabízených služeb.

**Charakteristika (poslání, popis) služby**
Nízkoprahové denní centrum pro osoby bez přístřeší (dále jen DC) je zařízením Charity Bohumín pro pomoc osobám z města Bohumína a okolí, které ztratily bydlení v bytě, domě, ubytovně, zdravotnickém zařízení a momentálně přebývají v nebytových prostorách nebo v nouzovém přístřešku, stanu, na nádraží, venku apod.

DC poskytuje podmínky potřebné pro zajištění osobní hygieny, včetně pomoci při osobní hygieně, vytváří podmínky pro přípravu stravy a poskytuje základní stravu. Pomáhá při uplatňování práv, oprávněných zájmů a při obstarávání osobních záležitostí, dále také při obnovení nebo upevnění kontaktu s rodinou a pomoc i podporu při dalších aktivitách podporujících sociální začleňování osob. Usiluje o to, aby se lidé bez přístřeší znovu začlenili do společnosti, byli schopni zachovat osobní hygienu a vyřídit si své osobní věci tak, aby se jejich tíživá sociální situace zlepšila.

Vstup do zařízení i poskytované služby jsou bezplatné, právo na vstup mají všichni uživatelé, kteří spadají do cílové skupiny. Uživatel může službu využívat bez předchozí domluvy, bez doporučení. Osoba nemusí sdělovat své jméno a další osobní údaje, neprokazuje svou totožnost.

---

**Kontaktní údaje**
**Adresa:** Drátovenská 197, 735 51 Bohumín – Pudlov
**Telefon:** 733 676 651
**E-mail:** bohumin@charita.cz
**Web:** bohumin.charita.cz

**Provozní doba**
pondělí 9:00-13:00 hod.
středa 9:00-13:00 hod.
pátek 9:00-13:00 hod.

# Charita Bohumín
# Noclehárna sv. Martina

**Zřizovatel:** Charita Bohumín
**Druh poskytované služby:** noclehárny
**Číslo registrace:** 4767754

**Pro koho je služba určena**
Noclehárna poskytuje nocleh mužům i ženám bez přístřeší starším 18 let z města Bohumína a jeho okolí, kteří se ocitli v nepříznivé životní situaci a nejsou schopni ji řešit vlastními silami či za pomoci rodiny, blízkých a přátel za předpokladu fyzické soběstačnosti a dodržování obecných pravidel vzájemného soužití a vnitřních pravidel noclehárny.

**Charakteristika (poslání, popis) služby**
Posláním služby je poskytnout plnoletým mužům i ženám naplnění základních lidských potřeb a snížit riziko hlubšího propadu v jejich nepříznivé životní situaci, zejména využitím sociálního poradenství, hygienického zařízení a přenocování.

**Co sociální služba nabízí**
poskytnutí noclehu
umožnění osobní hygieny
poskytnutí základního sociálně-právního poradenství
fakultativní služby (zakoupení jednoduché stravy, možnost vyprání a vysušení prádla,volnočasové aktivity, duchovní podpora)

**Kontaktní údaje**
**Adresa:** Drátovenská 198, 735 51 Bohumín – Pudlov
**Telefon:** 733 676 651
**E-mail:** bohumin@charita.cz
**Web:** bohumin.charita.cz

**Provozní doba**
pondělí - pátek 19:30-9:00 hod.
sobota - neděle 19:30-7:30 hod.

# Charita Bohumín
# Občanská poradna

**Zřizovatel:** Charita Bohumín
**Druh poskytované služby:** odborné sociální poradenství
**Číslo registrace:** 8857480

**Pro koho je služba určena**
Služba je určena pro lidi, kteří se dostali do obtížné životní situace a nedokáží ji řešit vlastními silami.

**Charakteristika (poslání, popis) služby**
Posláním Občanské poradny Bohumín je pomoci uživatelům lépe se orientovat v jejich právech a povinnostech, aby dokázali efektivně vyjádřit své potřeby a přání a ve spolupráci s občanskou poradnou nebo prostřednictvím sítě dostupných služeb nalezli řešení své situace. Občanská poradna podporuje každého člověka, který se ocitne v obtížné životní situaci a neví jakým způsobem tuto situaci řešit. Občanská poradna podporuje jeho samostatnost a nezávislost. Toto poslání naplňuje poskytováním emoční podpory, informací, rad, aktivní pomoci a asistence.

Občanské poradenství je zásadně bezplatné, a to ve všech poskytovaných oblastech. Uživatel služby může vystupovat anonymně, poradce i organizace jsou vázány mlčenlivostí, není-li to v rozporu s platnými právními předpisy.

---

**Kontaktní údaje**
**Adresa:** Štefánikova 957, 735 81 Bohumín – Nový Bohumín
**Telefon:** 739 002 717, 596 016 715
**E-mail:** opbohumin@seznam.cz
**Web:** bohumin.charita.cz

**Provozní doba**
pondělí, středa 8:00-12:00, 13:00-17:00 hod.
úterý, čtvrtek 8:00-12:00 hod.
pátek 8:00-11:00 hod.

Zpracovávání podkladů k žádostem o insolvenci:
úterý, čtvrtek 13:00 - 18:00 hod. (jen objednaní)

Poradenství na emailu:
pondělí - pátek 8:00 - 17:00 hod.

# Charita Bohumín
# Šatník

**Zřizovatel:** Charita Bohumín

**Druh poskytované služby**
příjem i výdej šatstva, obuvi a domácích potřeb

**Charakteristika (poslání, popis) služby**
příjem a následný výdej šatstva a obuvi (čisté, s funkčním zapínáním, vzhledově přijatelné k nošení)
lůžkovin (přikrývky, polštáře, povlečení),
potřeb pro domácnost (nádobí, funkční domácí spotřebiče)
hraček (čisté, úplné)
dětských a kojeneckých potřeb

**Kontaktní údaje**
**Adresa:** Drátovenská 197, 735 51 Bohumín - Pudlov
**Telefon:** 596 013 606
**E-mail:** bohumin@charita.cz
**Web:** bohumin.charita.cz

**Provozní doba**
pondělí 14:00 - 17:00 hod.
středa 14:00 - 17:00 hod.

Pro příjem šatstva lze telefonicky dohodnout i jinou dobu.
Výjimečně a to pouze pro osoby, které nemají možnost věci dovézt přímo do šatníku na ul. Drátovenské, lze šatstvo přijmout i v Občanské poradně Charity Bohumín, ul. Štefánkova 957, avšak pouze v pondělky od 8:00 - 17:00 hod.

# Renarkon, o.p.s.
# Terénní program Ostrava

**Zřizovatel:** Renarkon, o.p.s.
**Druh poskytované služby:** terénní program
**Číslo registrace:** 3953424

**Pro koho je služba určena**
Aktivní uživatelé nealkoholových drog starší 15 let, především osoby užívající nealkoholové drogy injekčním a rizikovým způsobem.
Obtížně dosažitelná skupina uživatelů (tzv. skrytá populace) nealkoholových drog s minimální motivací službu vyhledat.

**Charakteristika (poslání, popis) služby**
Posláním služby je naplňování principů Harm reduction, minimalizace zdravotních a sociálních rizik spojených s užíváním nealkoholových drog a ochrana veřejnosti před negativními dopady spojenými s jejich užíváním.
Svými aktivitami usilujeme o motivaci uživatelů nealkoholových drog směrem k zodpovědnějšímu chování vůči sobě a svému okolí.

**Cíle programu vycházejí z přístupu Harm reduction a potřeb cílové populace:**
- mapování drogové scény, vyhledávání a navazování kontaktů s aktivními uživateli nealkoholových drog v jejich přirozeném prostředí a vytvoření vzájemné důvěry mezi klientem a terénním pracovníkem
- snižování rizik spojených s užíváním nealkoholových drog a motivace ke změně životního stylu uživatelů směrem k bezpečnějším a šetrnějším způsobům aplikace drog a bezpečnému sexuálnímu chování
- navázání klienta do systému sociálních služeb
- snižování dopadů užívání nealkoholových drog na širokou veřejnost sběrem použitých stříkaček a jejich bezpečnou likvidací (tzn. prevence výskytu infekčních chorob, hepatitid, HIV/AIDS)

---

**Kontaktní údaje**
**Adresa:** Halasova 16/661, 703 00 Ostrava - Vítkovice
**Telefon:** 774 719 357 - vedoucí programu
724 148 886 - terénní pracovník
**E-mail:** vedtpo@renarkon.cz
**Web:** www.renarkon.cz

**Provozní doba**
pondělí, čtvrtek 12.00 - 16.00 hod. - na území města Bohumína

# Sdružení obrany spotřebitelů Moravy a Slezska, z.s. Poradna Bohumín

**Druh poskytované služby:** poradenství

**Pro koho je služba určena**
Spotřebitelům – občanům, kteří při uzavírání a plnění smluv nejednají v rámci své obchodní nebo jiné podnikatelské činnosti.

**Charakteristika (poslání, popis) služby**
Poskytování základních informací o reklamačním řízení, o délce záruční doby, lhůtě k vyřízení reklamace nebo podmínkách odstoupení od kupní smlouvy. Umožňuje spotřebitelům konzultovat spotřebitelské smlouvy – jsou to smlouvy kupní, smlouvy o dílo, případně jiné smlouvy, pokud smluvními stranami jsou na jedné straně spotřebitel a na druhé straně dodavatel. Dodavatelem je osoba, která při uzavírání a plnění smlouvy jedná v rámci své obchodní nebo jiné podnikatelské činnosti.

**Kontaktní údaje**
**Adresa:** Čáslavská 1067, 735 81 Bohumín - Nový Bohumín
**Telefon:** 605 801 362, 723 692 166
**E-mail:** bohumin@sos-msk.cz, poradna@sos-msk.cz
**Web:** www.sos-msk.cz

**Provozní doba**
úterý 09:00 - 12:00 hod.
čtvrtek 14:00 - 17:00 hod.
V případě potřeby poradenství mimo poradní dny je možno volat v pondělky až pátky v době od 9:00 do 17:00 hodin na telefonní číslo: 608 722 582.

# Slezská diakonie
# KONTAKT Bohumín

**Zřizovatel:** Slezská diakonie
**Druh poskytované služby:** terénní program
**Číslo registrace:** 6143880

**Pro koho je služba určena**
Dospělí občané (tj. od 18 let) žijící na území města Bohumína, kteří se ocitli v nepříznivé životní situaci, nedokáží ji řešit vlastními silami a neznají svá práva a povinnosti.

**Charakteristika (poslání, popis) služby**
Posláním služby je poskytnout pomoc a podporu občanům, kteří se ocitli v nepříznivé životní situaci a nejsou schopni ji vyřešit vlastními silami, a to tak, aby si dokázali v budoucnu pomoci sami.
Nepříznivá životní situace se týká oblasti bydlení, nezaměstnanosti, zadluženosti, špatné finanční situace aj.

Poskytujeme základní sociální poradenství, doprovody na úřady, instituce, pomoc při vyhledávání zaměstnání, bydlení, pomoc se sepisováním žádostí, vyplňováním formulářů a jiné.

**Kontaktní údaje**
**Adresa:** Drátovenská 246, 735 51 Bohumín - Pudlov
**Telefon:** 596 011 722, 734 170 418
**E-mail:** kc.bohumin@slezskadiakonie.cz
**Web:** www.slezskadiakonie.cz

**Provozní doba**
pondělí - pátek 07:00 – 15:00 hod.

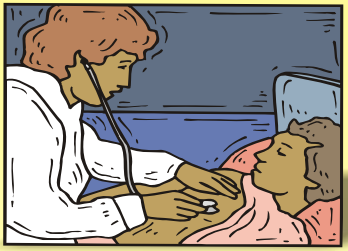

# Zdravotnictví

# Bohumínská městská nemocnice, a. s.

**Kontaktní údaje**
**Adresa:** Slezská 207, 735 81 Bohumín – Starý Bohumín
**Telefon:** 596 096 111 (ústředna)
**E-mail:** sekretariat@nembo.cz
**Web:** www.nembo.cz

**Telefonní ústředna BMN spojuje všechna oddělení.**
**Volat lze i přímo: 596 096 + (kl.)**
Sekretariát ředitele kl. 314
Interní oddělení I. kl. 462
Interní oddělení II. kl. 458
Interní oddělení JIP kl. 440
Interní ambulance kl. 464
Chirurgické oddělení kl. 870
Chirurgická ambulance I. kl. 849
Infúzní stacionář kl. 890
Chirurgické oddělení JIP kl. 875
Oddělení gynekologie a miniinvazivní chirurgie kl. 757
Gynekologická ambulance kl. 785
Anesteziologicko-resuscitační oddělení kl. 846
Oddělení biochemie a hematologie kl. 211
Ošetřovatelské oddělení I. kl. 559
Ošetřovatelské oddělení II. kl. 557
Oddělení chronické geriatrie - LDN kl. 646
Rehabilitační oddělení kl. 220 - 227
Radiodiagnostické oddělení kl. 251, kl. 241
Plícní ambulance kl. 755

## Středisko zdravotnických služeb (poliklinika)

Čáslavská 1176, 735 81 Bohumín - Nový Bohumín

Rehabilitační oddělení kl. 229 - 231
Chirurgická ambulance II. kl. 896
Diabetologická ambulance kl. 475
Interní ambulance kl. 476
Alergologická ambulance pro děti a dospělé kl. 796

# Zdravotnictví Bohumín

## Praktický lékař

| | |
|---|---|
| MUDr. Ladislav Csakvary | Cihelní 769, Bohumín - Skřečoň, tel.: 596 033 146 |
| MUDr. Zuzana Chudobová | Alešova 591, Bohumín, tel.: 596 011 944 |
| MUDr. Hana Legerská | Bezručova 113, Bohumín-Záblatí, tel.: 596 035 153 |
| MUDr. Pavel Masařík | Tylova 882, Bohumín, tel.: 596 082 224 |
| MUDr. Maškulík Tomáš | Čáslavská 1176, Bohumín, tel.: 596 014 075 |
| MUDr. Miklík Jaromír | Nádražní 282, Bohumín, tel.: 972 756 410 |
| MUDr. Vlastimil Pazďora | Studentská 598, Bohumín, tel.: 605 215 885 |
| MUDr. Lidie Reznerová | Čáslavská 1176, Bohumín, tel.: 596 013 145 |
| MUDr. Marie Trachová | Čáslavská 1176, Bohumín, tel.: 596 012 644 |
| MUDr. Vladimír Vašek | Nádražní 282, Bohumín, tel.: 972 756 412 |
| MUDr. Růžena Zavadilová | Komenského 454, Bohumín, tel.: 596 013 644 |

## Dětský a dorostový lékař

| | |
|---|---|
| MUDr. Alena Kirkopulosová | Nerudova 1156, Bohumín, tel.: 596 012 171 |
| MUDr. Jana Konvičková | Nerudova 1156, Bohumín, tel.: 596 014 203 |
| MUDr. Martina Kubošová | Čáslavská 1176, Bohumín, tel.: 596 014 536 |
| MUDr. Jana Zamarská | Čáslavská 1176, Bohumín, tel.: 596 014 254 |

## Zubní lékař

| | |
|---|---|
| MUDr. Josef Gryc | Studentská 598, Bohumín, tel.: 596 233 514 |
| MUDr. Václav Chrobák | Studentská 598, Bohumín, tel.: 596 014 276 |
| MUDr. Anděla Opicová | Míru 81, Bohumín - Skřečoň, tel.: 596 033 244 |
| MUDr. Miluše Semerová | Čáslavská 1176, Bohumín, tel.: 596 014 410 |
| MUDr. Eva Slívová | Studentská 598, Bohumín, tel.: 596 014 274 |
| MUDr. Roman Szarowski | Studentská 598, Bohumín, tel.: 596 014 259 |
| MUDr. Jarmila Wnuková | Bezručova 300 , Bohumín, tel.: 596 082 232 |

## Gynekologické ambulance

| | |
|---|---|
| MUDr. Eliška Lazarová | Studentská 641, Bohumín, tel.: 596 014 108 |
| MUDr. Vladimír Peták | Studentská 641, Bohumín, tel.: 596 013 646 |
| MUDr. Pavel Šlosarčík | Tyršova 647, Bohumín, tel.: 596 012 502 |
| MUDr. Pavel Wybitul | Tyršova 647, Bohumín, tel.: 596 012 502 |

# Odborný lékař

**Alergologicko-imunologická ambulance pro děti a dospělé**
MUDr. Vojtěch Balcárek, Čáslavská 1176, Bohumín, tel.: 596 096 796, 596 014 095

**Alergologická ambulance**
MUDr. Irma Trynková, Alešova 591, Bohumín, tel.: 605 757 439

**Diabetologická poradna**
MUDr. Blanka Kuchtíčková, Čáslavská 1176, Bohumín, tel.: 596 096 475, 596 012 424

**Chirurgická ambulance**
MUDr. Vojtěch Žoch, Čáslavská 1176, Bohumín, tel.: 596 096 896, 596 015 961

**Interní ambulance**
MUDr. Jaromír Mikula, Čáslavská 1176, Bohumín, tel.: 569 096 476

**Kardiologická ambulance**
MUDr. Martin Jakubják, Alešova 591, Bohumín, tel.: 596 012 358, 605 711 404

**Kožní lékař**
MUDr. Evžen Vašulín, Seifertova 746, Bohumín, tel.: 596 013 244

**Logopedická ambulance**
Mgr. Šárka Petráková, Kostelní 460, Bohumín, tel.: 736 214 947

**Neurologická ambulance**
MUDr. Boris Milberger, Studentská 641, Bohumín, tel.: 596 013 544, 605 416 439

**Oční lékař**
MUDr. Alena Fojtíková, Čáslavská 1176, Bohumín, tel.: 596 012 856
MUDr. Jarmila Warzechová, Čáslavská 1176, Bohumín, tel.: 596 012 833

**ORL**
MUDr. Jan Schnirch, Studentská 641, Bohumín, tel.: 596 012 358

**Psychiatrie**
MUDr. Radka Wybitulová, Tyršova 647, Bohumín, tel.: 776 206 800

**Psychologická ambulance**
Mgr. Martina Pastuchová, Mezi Cestami 1249, Dolní Lutyně, tel.: 602 579 849
Mgr. Iva Hudcová, Mezi Cestami 1249, Dolní Lutyně, tel.: 603 321 083

**Urologická ambulance**
MUDr. Jiří Frkal, Alešova 591, Bohumín, tel.: 596 011 729
MUDr. Martin Fabišovský, Alešova 591, Bohumín, tel.: 596 011 729, 596 512 127

# Zdravotnictví Dolní Lutyně

## Praktický lékař

| | |
|---|---|
| MUDr. Eva Pipová | Třanovského 192, Dolní Lutyně, 596 544 401 |
| MUDr. Vladislav Sikora | U Školy 432, Dolní Lutyně, 596 542 209 |

## Lékař pro děti a dorost

| | |
|---|---|
| MUDr. Soňa Fusová | Třanovského 192, Dolní Lutyně, tel.: 596 544 402 |

## Zubní lékař

| | |
|---|---|
| MUDr. Tomáš Růžička | K Výšině 13, Dolní Lutyně, tel.: 553 810 983 |
| MUDr. Martina Růžičková | K Výšině 13, Dolní Lutyně, tel.: 553 810 985 |
| MUDr. Pavla Hasprúnová | Bezručova 145, Dolní Lutyně, tel.: 596 544 570 |

## Lékárna

K Výšině 13, 735 53 Dolní Lutyně, tel.: 739 218 985

# Zdravotnictví Rychvald

## Praktický lékař

| | |
|---|---|
| MUDr. Jarmila Horáková | Mírová 1537, 735 32 Rychvald, tel.: 596 546 769 |
| MUDr. Jana Kusá | Mírová 1537, 735 32 Rychvald, tel.: 596 546 770 |
| MUDr. Marcela Wybitulová | Mírová 1537, 735 32 Rychvald, tel.: 596 547 065 |

## Lékař pro děti a dorost

| | |
|---|---|
| MUDr. Helga Winklerová | Mírová 1537, 735 32 Rychvald, tel.: 596 572 309 |

## Zubní lékař

| | |
|---|---|
| MUDr. Věra Půdová | Mírová 1537, 735 32 Rychvald, tel.: 596 546 764 |
| MUDr. Marta Škatulová | Mírová 1537, 735 32 Rychvald, tel.: 596 546 766 |

## Lékárna

Mírová 1537, 735 32 Rychvald, tel.: 596 546 123

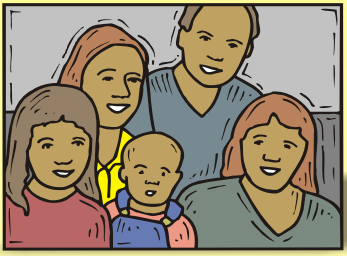

# Ostatní služby

# Ostatní služby a kontakty město Bohumín

## Město Bohumín

**Adresa:** Masarykova 158, 735 81 Bohumín
**Telefon:** 596 092 111, 737 596 092, 732 596 092
**E-mail:** info@mubo.cz
**Elektronická podatelna:** posta@mubo.cz
**Web:** www.mesto-bohumin.cz
**Facebook:** www.facebook.com/Bohumin
**YouTube:** www.youtube.com/MestoBohumin

## Sociální odbor Městského úřadu Bohumín

**Oblasti činností:**
sociálně-právní ochrana dětí
odborné sociální poradenství
agenda nesvéprávných občanů
agenda zvláštního příjemce dávek důchodového pojištění
výdej parkovacích průkazů
senior taxi
komunitní plánování

## Městská policie Bohumín

**Kontaktní údaje**
**Adresa:** Masarykova 158, 735 81 Bohumín - Nový Bohumín
**Telefon:** 156
596 092 156, 731 130 666
**E-mail:** mestska-policie@mubo.cz
**Web:** www.mpbohumin.cz

## Policie ČR, obvodní oddělení Bohumín

**Kontaktní údaje**
**Adresa:** 9. května 658, 735 81 Bohumín - Nový Bohumín
**Telefon:** 158
974 734 701
**E-mail:** ka.oo.bohumin.sekretariat@pcr.cz
**Web:** www.policie.cz

## Úřad práce ČR, Krajská pobočka v Ostravě, Kontaktní pracoviště Bohumín

**Kontaktní údaje**
**Adresa:** Vrchlického 608, 735 81 Bohumín - Nový Bohumín
**Telefon:** 950 126 600
950 126 603 - zprostředkování zaměstnání
950 126 607 - evidence a podpora v nezaměstnanosti
**E-mail:** podatelna@ka.mpsv.cz
**Web:** portal.mpsv.cz

**Referát nepojistných sociálních dávek**

**Kontaktní údaje**
**Adresa:** Čáslavská 731, 735 81 Bohumín-Nový Bohumín (bývalá lékárna u parku)
**Telefon:** 950 126 605 - státní sociální podpora
950 126 625 - hmotná nouze
950 126 636 - osoby se zdravotním postižením
**E-mail:** patricie.labojova@ka.mpsv.cz, ivana.onderkova@ka.mpsv.cz
**Web:** portal.mpsv.cz

## Okresní správa sociálního zabezpečení Karviná

**Kontaktní údaje**
**Adresa:** Nám. Budovatelů 1333/31, 735 06 Karviná
**Telefon:** 596 305 111
**Adresa e-podatelny:** posta.ki@cssz.cz
**ID datové schránky:** 7dmadff

## Pedagogicko - psychologická poradna

**Kontaktní údaje**
**Adresa:** Základní škola Bezručova
Bezručova 190, 735 81 Bohumín-Nový Bohumín
**Telefon:** 597 582 373
**Web:** www.pppkarvina.cz

## MŠ, ZŠ a SŠ Slezské diakonie, odloučené pracoviště Bohumín

Škola poskytuje vzdělávání dětem se speciálními vzdělávacími potřebami, zejména dětem s mentálním postižením všech stupňů, s autismem a kombinovaným postižením.

**Kontaktní údaje - mateřská škola**
**Adresa:** Nerudova 1041, 735 81 Bohumín – Nový Bohumín
**Telefon:** 733 142 422, 734 369 957, 558 746 618
**E-mail:** cps.diakonie@tiscali.cz, c.skola@seznam.cz, m.galuszkova@skolasd.eu
**Web:** www.skolasd.eu

**Kontaktní údaje - základní škola**
**Adresa:** Nerudova 1041, 735 81 Bohumín – Nový Bohumín
**Telefon:** 733 142 422, 734 369 957, 558 746 618, 733 142 424, 737 219 384
**E-mail:** cps.diakonie@tiscali.cz, c.skola@seznam.cz, m.galuszkova@skolasd.eu
**Web:** www.skolasd.eu

**Kontaktní údaje - střední škola**
**Adresa:** nám. Svobody 7, 735 81 Bohumín – Starý Bohumín
**Telefon:** 733 142 422, 734 369 957, 558 746 618, 733 142 423
**E-mail:** cps.diakonie@tiscali.cz, c.skola@seznam.cz, i.kostialikova@skolasd.eu
**Web:** www.skolasd.eu

## Mateřská škola s logopedickými třídami

**Adresa:** Nerudova 1040, 735 81 Bohumín – Nový Bohumín
**Telefon:** 596 013 242, 731 108 692
**E-mail:** msnerudova@volny.cz
**Web:** www.ms-nerudova.cz

## Klub seniorů

**Adresa:** Okružní 1069, 735 81 Bohumín - Nový Bohumín
**Telefon:** 605 252 639
**E-mail:** praglova.h@seznam.cz, centrum-socialnich-sluzeb@mubo.cz

# Ostatní služby a kontakty obec Dolní Lutyně

## Obec Dolní Lutyně

**Adresa:** Třanovského 10, 735 53 Dolní Lutyně
**Telefon:** 596 544 409
**Elektronická podatelna:** e-podatelna@dolnilutyne.org
**Web:** www.dolnilutyne.org

**Další kontakty**
**Starosta obce:** tel.: 596 544 408
**Místostarosta obce:** tel.: 552 301 293
**Tajemnice obce:** tel.: 552 301 298
**Sociální odbor obce:** tel.: 552 301 296
**Obecní policie:** tel.: 724 026 958

## Klub seniorů

Klub seniorů je určen nejen pro jeho členy, ale i pro širokou veřejnost. Členové klubu se scházejí 2x měsíčně v Kulturním domě Dolní Lutyně. Pořádají taneční zábavy, besedy, přednášky, zájezdy do divadel a do různých koutů naší země.

**Kontaktní osoba:** Lydie Červencová
**Telefon:** 596 544 875

# Ostatní služby a kontakty město Rychvald

## Město Rychvald

**Adresa:** Orlovská 678, 735 32 Rychvald
**Telefon:** 596 543 042
**Elektronická podatelna:** podatelna@rychvald.cz
**Web:** www.rychvald.cz

## Organizační odbor - úsek sociální

**Oblasti činností:**
Odborné sociální poradenství
Agenda nesvéprávných občanů
Agenda zvláštního příjemce dávek důchodového pojištění
Sociální služby - pečovatelská služba
Sociálně - právní ochrana dětí

## Klub důchodců Rychvald

**Předseda:** Mgr. Přibyláková Lenka
**Kontaktní adresa:** Středová 1510, 735 32 Rychvald
**Telefon:** 720 733 676

## Senior park Rychvald

Od roku 2013 je v provozu soukromý bytový komplex Senior park Rychvald, Myslivecká 2092. Podrobné informace jsou uvedeny na webových stránkách: www.senior-park.cz

## Svaz postižených civilizačními chorobami Základní organizace Rychvald

**Předseda:** Kulihová Olga
**Kontaktní adresa:** Sokolská 1607, 735 32 Rychvald
**E-mail:** hana.berankova@volny.cz
**Web:** organizacespcch.webnode.cz

DOLNÍ LUTYNĚ RYCHVALD BOHUMÍN

Vyšlo v roce 2014
Druhé vydání
500 výtisků
60 stran

Vydalo město Bohumín ve spolupráci s městem Rychvald a obcí Dolní Lutyní

Redakčně připravil Městský úřad Bohumín, odbor sociální,
z podkladů předložených poskytovateli sociálních služeb
a návazných organizací v rámci
Komunitního plánování sociálních služeb města Bohumína.

Sazba a tisk - Reklamní agentura FAINE - Bohumín
www.faine.cz